

# SWS Personalverrechnung

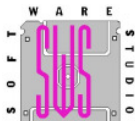

...Fehlzeiten



Softwarestudio Ges.m.b.H, Grabenweg 72, 6020 Innsbruck

Einfaches Verwaltungsprogramm für die Erfassung der Fehlzeiten wie Urlaub, Krankenstand, Zeitausgleich .....

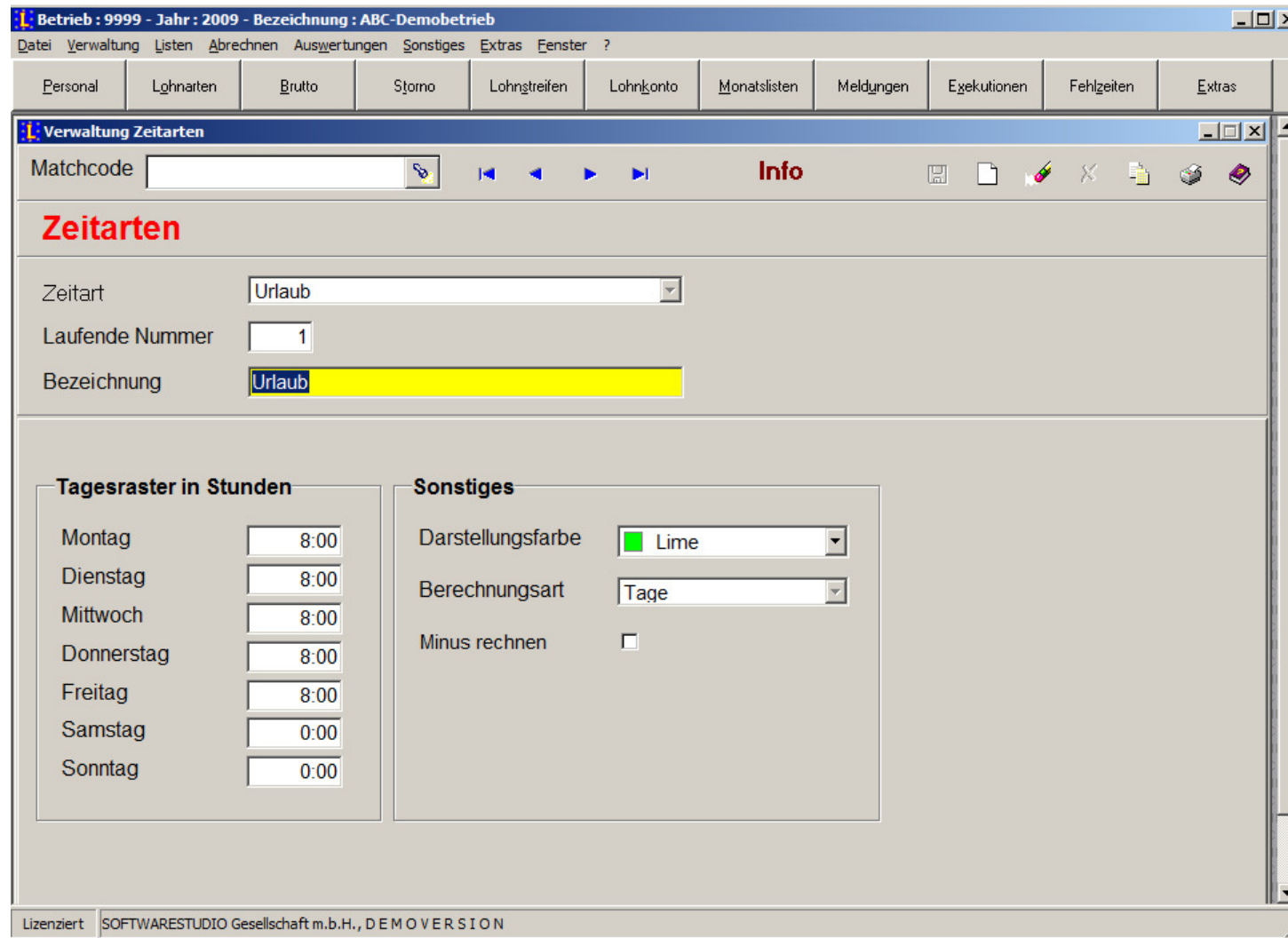

# Vorbelegung der entsprechenden Fehlzeit für den Dienstnehmer am Personalstamm

Betrieb : 9999 - Jahr : 2009 - Bezeichnung : ABC-Demobetrieb

Personal | Lohnarten | Brutto | Storno | Lohnstreifen | Lohnkonto | Monatslisten | Meldungen | Exekutionen | Fehlzeiten | Extras

**Verwaltung Personalstamm** | Matchcode  | **Ändern**

**Personalstamm** |  |  | KV

S 01 | S 02 | S 03 | S 04 | S 05 | S 06 | S 07 | RLG | ELDA | Ein/Austritt | Angehörige | Termin LA | KORE | Brutto

<b>KRANK und UNFALL Daten</b> Stichtag EFZ (VDZ von) <input type="text"/> Vordienstzeit bis <input type="text"/>		<b>Anspruch KRANK und UNFALL</b> Tage pro Woche <input type="text"/> WO Krank (Voll) <input type="text"/> WO Krank (Teil) <input type="text"/> WO Unfall (Voll) <input type="text"/> WO Unfall (Teil) <input type="text"/>		<b>Urlaubsverwaltung</b> Urlaubsanspruch <input type="text" value="25,00"/> Stichtag Urlaub <input type="text"/> Gültig ab Monat <input type="text" value="Juli"/> Urlaubstage pro Woche <input type="text"/> Urlaubsstand <input type="text" value="22,00"/> Resturlaub Vorjahr <input type="text" value="22,00"/>	
<b>Ersterkrankungen</b> Beginn im Vorjahr <input type="text"/> Beginn im lfd. Jahr <input type="text"/>		<b>Vorgaben Fehlzeiten</b> Urlaub in <input type="text" value="2"/> Tage Urlaub <input type="text" value="1"/> Urlaub Krank/Unfall <input type="text" value="1"/> Krankheit Arbeitsunfall <input type="text" value="1"/> Unfall		<b>Zeitguthaben</b> Stunden 1:1 <input type="text"/> Stunden 1:1.5 <input type="text"/>	
				<b>Einarbeitung</b> Aktueller Stand <input type="text" value="1,00"/> Stand Vorjahr <input type="text" value="1,00"/>	

Lizenziert SOFTWARESTUDIO Gesellschaft m.b.H., DEMO VERSION



# Auswertung Fehlzeitenübersicht

<b>Fehlzeitenübersicht</b>		Datum : 22.04.2009
		Seite : 1
Betrieb : 9999	Jahr : 2009	Formular : Fehlzeitenübersicht
Bezeichnung : ABC-Demobetrieb		

Dienstnehmer	Urlaub	Einarbeitung
0000001	Saldo Urlaub VJ : 22,00	Saldo Einarbeitung VJ : 1,00
Herr	Urlaubsanspruch : 25,00	+ Einarbeitung : 8,00
<b>Gruber</b>	Urlaub ab Monat : 07	- Konsum : 0,00
<b>Karl</b>	Urlaubsstand Gesamt : 47,00	Saldo Einarbeitung : 9,00
Grabenweg 72	Urlaubsstand Rest : 42,00	
6020 Innsbruck	Stand per 30.06.2009 : 17,00	

Eintritt am : 27.05.2007	
Abteilung :	

Nr.	Bezeichnung	Bemerkung	von	bis	Tage	Stunden
2	Urlaub		12.01.2009	16.01.2009	5,00	
3	Krankheit		05.01.2009	09.01.2009	5,00	
7	Konsum. Einarbeitung		02.01.2009			8:00

Gesamtsummen					Tage	Stunden
2	Urlaub				5,00	
3	Krankheit				5,00	
7	Konsum. Einarbeitung					8:00

# Auswertung Fehlzeitenliste

<b>Fehlzeitenliste</b>										Datum : 22.04.2009					
Betriebe : 9999										Seite : 1					
Bezeichnung : ABC-Demobetrieb										Ausdruck am : 22.04.2009 - 10:47:54					
										Formular : Fehlzeitenliste Querformat					
Fehlzeitenliste : 01.01.2009 bis 30.06.2009										Kostenstelle :					
Stichtag : 30.06.2009										Abteilung :					
DN - Nr.	Name	URLAUB							KRAK	UNFALL	EINARBEITUNG				Fehlzeit
		Rest VJ	Anspruch	ab Monat	Gesamt	Konsum	Rest Gesamt	Rest Stichtag			Saldo VJ	En	Aus	Rest	
00000010	Bauer Johann	27,00	25,00	Jänner	52,00		52,00	39,50							
00000110	Berger Josef	37,00	25,00	Jänner	62,00		62,00	49,50							
00000001	Gruber Karl	22,00	25,00	Juli	22,00	5,00	17,00	17,00	5,00		1,00	8,00		9,00	
00000005	Gstraunthaler Josef	25,50	25,00	Jänner	50,50		50,50	38,00							
00000014	Huber Bettina	22,00	25,00	Jänner	47,00		47,00	34,50							
00000106	Leismüller Johannes	15,00	25,00	Jänner	40,00		40,00	27,50							
00000013	Medwed Walter		25,00	Februar	25,00		25,00	10,42			22,00			22,00	
00000006	Neuberger Georg	40,00	25,00	Jänner	65,00		65,00	52,50							
Summen		188,50	200,00		363,50	5,00	358,50	268,92	5,00		23,00	8,00		31,00	

# Druck Karteiblatt (auch in Farbe möglich)

<b>Karteiblatt</b>		Datum : 30.06.2009
Betrieb : 9999	Jahr : 2009	Seite : 1
Bezeichnung : ABC-Demobetrieb		Ausdruck am : 22.04.2009 - 10:50:09
		Formular : Karteiblatt Dienstnehmer

0000001 Herr Gruber Karl Grabenweg 72 6020 Innsbruck		Urlaubsanspruch : 25,00 Urlaubsstand Gesamt : 47,00 Urlaubsstand Rest : 42,00
Eintritte (E/L) : 01.01.1995 27.05.2007 SV Nummer : 3635 26.07.58	Abteilung : Kostenstelle : Verwaltung	Stichtag Urlaub : Stichtag EFZ :
		Saldo Einarbeitung VJ : 1,00 + Einarbeitung : 8,00 - Konsum : 0,00 Saldo Einarbeitung : 9,00

	01	02	03	04	05	06	07	08	09	10	11	12	13	14	15	16	17	18	19	20	21	22	23	24	25	26	27	28	29	30	31
Jänner		Z	SA	SO	K	K	K	K	K	SA	SO	U	U	U	U	U	SA	SO						SA	SO						SA
Februar	SO						SA	SO						SA	SO					SA	SO							SA			
März	SO						SA	SO						SA	SO					SA	SO							SA	SO		
April				SA	SO						SA	SO						SA	SO						SA	SO					
Mai		SA	SO							SA	SO						SA	SO						SA	SO					SA	SO
Juni						SA	SO						SA	SO						SA	SO							SA	SO		
Juli				SA	SO						SA	SO	P	P	P	P	P	SA	SO	P	P	P	P	P	SA	SO	P	P	P	P	
August	SA	SO						SA	SO						SA	SO						SA	SO						SA	SO	
September					SA	SO						SA	SO							SA	SO						SA	SO			
Oktober			SA	SO							SA	SO						SA	SO						SA	SO					SA
November	SO						SA	SO						SA	SO						SA	SO						SA	SO		
Dezember				SA	SO							SA	SO							SA	SO					SA	SO				

GF = Gesetzlicher Feiertag    SF = Sonstiger freier Tag    K = Krank    U = Urlaub    F = Fehlzeit    A = Arbeitsunfall    P = Planzeit    Z = Zeitausgleich