

SWS Personalverrechnung

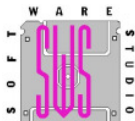

...Kostenrechnung



Softwarestudio Ges.m.b.H, Grabenweg 72, 6020 Innsbruck

Einfaches Verwaltungsprogramm für die Erfassung der Kostenstellen

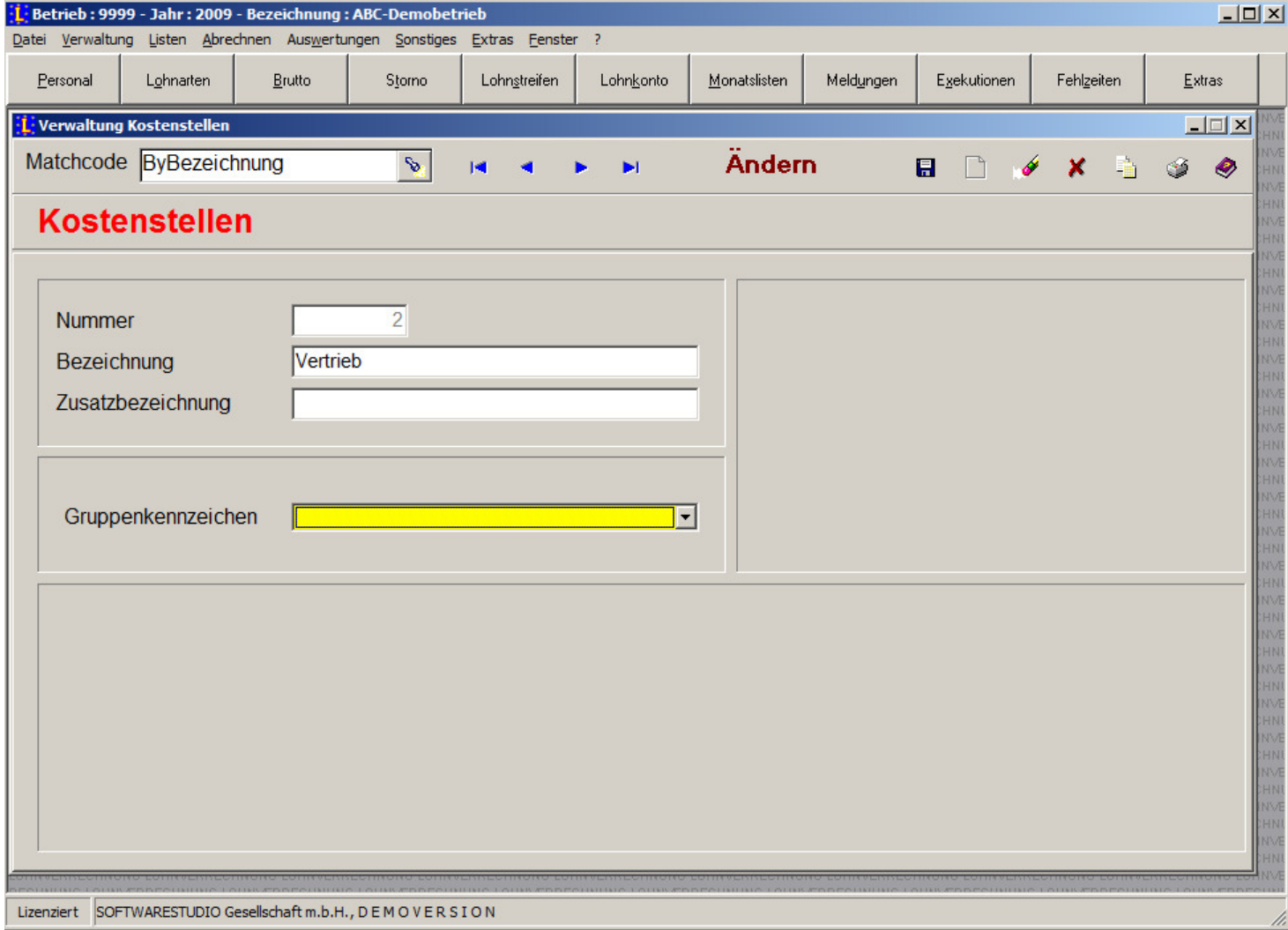

Die Zuordnung der Kostenstelle kann am Personalstamm über die Stammkostenstelle oder

Betrieb : 9999 - Jahr : 2009 - Bezeichnung : ABC-Demobetrieb

Matchcode ByDNNummer

Personalstamm 1 Gruber Karl, Innsbruck

S 01 | S 02 | S 03 | S 04 | S 05 | S 06 | S 07 | RLG | ELDA | Ein/Austritt | Angehörige | Termin LA | KORE | Brutto

Allgemeines

Art Dienstnehmer 5 Angestellter

LST Kennzeichen 2 Ohne Alleinverdiener

Gemeinde 2 Stadtmagistrat IBK

Stammkostenstelle 1 Verwaltung

Krankenkassen

SV-Tabelle 5 [6020] Angestellte

GFG Tabelle

PV-Tabelle

Sortierungen

Abteilung 1 Abteilung Nr. 1

Abrechnungstermin 0

VRV Kennzeichen

Sonstiges

Kontierungstabelle

SZ Anspruch 0 Mit Sonderzahlung

L16 / E18

Soziale Stellung 3 Angestellter

Steuerung 0 Standard

Eigentümer

E18 Leistungsart 0 Keine E18 Erstellung

Gewerkschaft

Nummer 0

Adresse

Lizenziert SOFTWARESTUDIO Gesellschaft m.b.H., DEMOVERSION

... über die Kostenstellaufteilung (in Prozenten) erfolgen

The screenshot displays a software interface for managing personnel and cost centers. The main window, titled "Verwaltung Personalstamm", shows the details for employee "1 Karl Gruber" in the month of "Jänner". A dialog box, "Verwaltung Kostenstellen", is open, allowing for the distribution of costs across different cost centers. The dialog box contains a table with two columns: "Kostenstellen" and "Prozent".

Kostenstellen	Prozent
1 Verwaltung	30,00
2 Vertrieb	70,00

The background window shows a "Personalstamm" table with columns for "Monat", "KStelle001", and "KStelle0". The table contains one row with the value "1" in the "KStelle001" column and "1" in the "KStelle0" column. The "Monat" column is empty.

Ebenfalls möglich ist die Eingabe der Kostenstelle direkt über die Lohnart in der Bruttoerfassung

Betrieb : 9999 - Jahr : 2009 - Bezeichnung : ABC-Demobetrieb

Personal Lohnarten **Brutto** Storno Lohnstreifen Lohnkonto Monatslisten Meldungen Exekutionen Fehlzeiten Extras

Bruttoerfassung

Neuerfassung 30.06.2009

MC ByDNNummer Eintritt 27.05.2007 Austritt SV Tage 30 Divisor 30,00

DN 1 Gruber Karl Besch. **Techniker** LST Tage 30 Multiplikator 30,00

	LaNr	Bezeichnung	Anzahl	Satz	%	Betrag	Kost	von	bis
1	<input checked="" type="checkbox"/>	10 Normalstunden	167,00	9,7500		1.628,25	1		12.2009
2	<input checked="" type="checkbox"/>	11 Mehrstunden	6,50	9,7500		63,38	2		12.2009
3	<input checked="" type="checkbox"/>	12 Überstundengrundlohn	6,50	11,3900		74,04			
4	<input checked="" type="checkbox"/>	13 Überstunden 50 %	2,00	11,3900	50,00	11,39	1		12.2009
5	<input checked="" type="checkbox"/>	16 SFN Überstunden 100 %	4,50	11,3900	100,00	51,26			12.2009

Gruppe Brutto 1.828,32 SV 330,38- LST 154,71- Netto 1.343,23

Summe 0,00 ABZ 0,00 AZB 1.343,23

Lizenziert SOFTWARESTUDIO Gesellschaft m.b.H., DEMO VERSION

Kostenstellenliste I ...mit Absummierung

Kostenstellenliste I				Datum	: 30.06.2009	
				Seite	: 1	
Betrieb Nr.	: 9999	Jahr	: 2009	Ausdruck am	: 21.04.2009 - 16.05.15	
Bezeichnung	: ABC-Demobetrieb	Formular				: Kostenstellenliste

Zeitraum	: Juni	von Kostenstelle	:
Abteilung	: Alle	bis Kostenstelle	:

Pers.Nr.	Name	KST/Stelle	% Anteil	KART	Anzahl	Bezüge	DGA	Gesamt
00000001	Gruber Karl	1	30,00	6000	167,00	1.628,25	572,08	2.400,40
		3	70,00	6050	13,00	200,07		
Summe Dienstnehmer					180,00	1.828,32	572,08	2.400,40
00000010	Bauer Johann	2	50,00	6000	167,00	1.252,50	445,77	1.971,86
		3	50,00	6050	23,00	273,59		
Summe Dienstnehmer					190,00	1.526,09	445,77	1.971,86
Gesamtsumme Dienstnehmer					370,00	3.354,41	1.017,85	4.372,26

Summen Kostenstellen I				Datum	: 30.06.2009	
				Seite	: 2	
Betrieb Nr.	: 9999	Jahr	: 2009	Ausdruck am	: 21.04.2009 - 16.05.15	
Bezeichnung	: ABC-Demobetrieb	Formular				: Kostenstellenliste

Zeitraum	: Juni	von Kostenstelle	:
Abteilung	: Alle	bis Kostenstelle	:

Pers.Nr.	Name	KST/Stelle	% Anteil	KART	Anzahl	Bezüge	DGA	Gesamt
000000001	Verwaltung				54,00	548,50	171,62	720,12
000000002	Vertrieb				95,00	763,05	222,89	985,94
000000003	Produktion				221,00	2.042,87	623,35	2.666,22
Gesamtsumme Kostenstellen					370,00	3.354,42	1.017,86	4.372,28

Kostenstellenliste II mit Dienstnehmer oder ...

Kostenstellenliste II				Datum : 30.06.2009
				Seite : 1
Betrieb Nr. : 9999	Jahr : 2009	Ausdruck am : 21.04.2009 - 16:19:45		Formular : Kostenstellenliste II
Bezeichnung : ABC-Demobetrieb				

Zeitraum : Juni von Kostenstelle :
 Abteilung : Alle bis Kostenstelle :

Pers.Nr.	Name	KST/Stelle	% Anteil	Bezüge	DGA	Gesamt
1	Verwaltung					
00000001	Gruber Karl	1	30,00	548,50	171,62	720,12
Kostenart		Anzahl ARB	Summe ARB	Anzahl ANG	Summe ANG	Summe Gesamt
6000	Löhne	0,00	0,00	50,10	488,48	488,48
6050	Mehr- bzw. Überstunden	0,00	0,00	3,90	60,02	60,02
DGA		0,00	0,00	0,00	171,62	171,62
1	Dienstnehmer	0,00	0,00	54,00	720,12	720,12

2	Vertrieb					
00000010	Bauer Johann	2	50,00	763,05	222,89	985,94
Kostenart		Anzahl ARB	Summe ARB	Anzahl ANG	Summe ANG	Summe Gesamt
6000	Löhne	83,50	626,25	0,00	0,00	626,25
6050	Mehr- bzw. Überstunden	11,50	136,80	0,00	0,00	136,80
DGA		0,00	222,89	0,00	0,00	222,89
1	Dienstnehmer	95,00	985,94	0,00	0,00	985,94

GESAMT						
Kostenart		Anzahl ARB	Summe ARB	Anzahl ANG	Summe ANG	Summe Gesamt
6000	Löhne	167,00	1.252,50	167,00	1.628,26	2.880,76
6050	Mehr- bzw. Überstunden	23,00	273,60	13,00	200,07	473,67
DGA		0,00	445,78	0,00	572,08	1.017,86
4	Dienstnehmer	190,00	1.971,88	180,00	2.400,41	4.372,29

nur als Absummierung (ohne Dienstnehmer)

Kostenstellenliste II			Datum : 30.06.2009
			Seite : 1
Betrieb Nr. : 9999	Jahr : 2009	Ausdruck am : 21.04.2009 - 16:27:14	
Bezeichnung : ABC-Demobetrieb		Formular : Kostenstellenlist	

Zeitraum : Juni von Kostenstelle :
 Abteilung : Alle bis Kostenstelle :

Pers.Nr.	Name	KST/Stelle	% Anteil	Bezüge	DGA	Gesamt
1 Verwaltung						
Kostenart		Anzahl ARB	Summe ARB	Anzahl ANG	Summe ANG	Summe Gesamt
6000	Löhne	0,00	0,00	50,10	488,48	488,48
6050	Mehr- bzw. Überstunden	0,00	0,00	3,90	60,02	60,02
DGA		0,00	0,00	0,00	171,62	171,62
Dienstnehmer		0,00	0,00	54,00	720,12	720,12

2 Vertrieb						
Kostenart		Anzahl ARB	Summe ARB	Anzahl ANG	Summe ANG	Summe Gesamt
6000	Löhne	83,50	626,25	0,00	0,00	626,25
6050	Mehr- bzw. Überstunden	11,50	136,80	0,00	0,00	136,80
DGA		0,00	222,89	0,00	0,00	222,89
Dienstnehmer		95,00	985,94	0,00	0,00	985,94

3 Produktion						
Kostenart		Anzahl ARB	Summe ARB	Anzahl ANG	Summe ANG	Summe Gesamt
6000	Löhne	83,50	626,25	116,90	1.139,78	1.766,03
6050	Mehr- bzw. Überstunden	11,50	136,80	9,10	140,05	276,85
DGA		0,00	222,89	0,00	400,46	623,35
Dienstnehmer		95,00	985,94	126,00	1.680,29	2.666,23

GESAMT						
Kostenart		Anzahl ARB	Summe ARB	Anzahl ANG	Summe ANG	Summe Gesamt
6000	Löhne	167,00	1.252,50	167,00	1.628,26	2.880,76
6050	Mehr- bzw. Überstunden	23,00	273,60	13,00	200,07	473,67
DGA		0,00	445,78	0,00	572,08	1.017,86
Dienstnehmer		190,00	1.971,88	180,00	2.400,41	4.372,29

Kostenstellenliste III

Kostenstellenliste III			Datum : 30.06.2009
			Seite : 1
Betrieb Nr. : 9999	Jahr : 2009	Ausdruck am : 21.04.2009 - 16:55:45	
Bezeichnung : ABC-Demobetrieb		Formular : Kostenstellenliste III	

Zeitraum : Juni von Kostenstelle :
 Abteilung : Alle bis Kostenstelle :

Pers.Nr.	Name	Bezeichnung	KST/Stelle	% Anteil	Bezüge	DGA	Gesamt
0000000	Gruber Karl	Juni	1	30,00	548,50	171,62	720,12
		Juni	3	70,00	1.279,83	400,46	1.680,29
Summe Juni					1.828,33	572,08	2.400,41
Verwaltung			1	30,00	548,50	171,62	720,12
Produktion			3	70,00	1.279,83	400,46	1.680,29
Summe Dienstnehmer					1.828,33	572,08	2.400,41
0000011	Bauer Johann	Juni	2	50,00	763,05	222,89	985,94
		Juni	3	50,00	763,05	222,89	985,94
Summe Juni					1.526,10	445,78	1.971,88
Vertrieb			2	50,00	763,05	222,89	985,94
Produktion			3	50,00	763,05	222,89	985,94
Summe Dienstnehmer					1.526,10	445,78	1.971,88
Absummierung							
Verwaltung			1	16,47	548,50	171,62	720,12
Vertrieb			2	22,55	763,05	222,89	985,94
Produktion			3	60,98	2.042,88	623,35	2.666,23
Gesamtsummen					3.354,43	1.017,86	4.372,29

Buchungsbeleg Kostenstellen

Buchungsbeleg Kostenstellen			Datum : 30.06.2009
Betriebs Nr. : 9999			Seite : 1
Bezeichnung : ABC-Demobetrieb		Jahr : 2009	Ausdruck am : 21.04.2009 - 16:58:52
			Formular : Buchungsbeleg Kostenstellen

Zeitraum : Juni
Abteilung : Alle

Kostenstelle	Konto	Bezeichnung	Soll	Haben
1	2400	Auszahlung	0,00	402,97
1	3630	Lohnsteuer	0,00	46,41
1	3640	MV - Dienstgeber	0,00	227,25
1	3650	DZ	0,00	27,05
1	3660	KOMMST	0,00	16,46
1	6000	Löhne / Gehälter	488,48	0,00
1	6000	Löhne / Gehälter	60,02	0,00
1	6300	SV - Dienstgeber	119,74	0,00
1	6400	DB	24,68	0,00
1	6500	DZ	2,37	0,00
1	6600	KOMMST	16,46	0,00
1	6700	MV - Dienstgeber	8,39	0,00

Summe Verwaltung			720,14	720,14
-------------------------	--	--	---------------	---------------

2	2400	Auszahlung	0,00	604,93
2	3630	Lohnsteuer	0,00	21,75
2	3640	SV - Dienstgeber	0,00	298,71
2	3650	DZ	0,00	37,61
2	3660	KOMMST	0,00	22,88
2	6000	Löhne / Gehälter	626,25	0,00
2	6000	Löhne / Gehälter	136,79	0,00
2	6300	SV - Dienstgeber	162,36	0,00
2	6400	DB	34,33	0,00
2	6500	DZ	3,28	0,00
2	6600	KOMMST	22,88	0,00
2	6999	Centausgleich	0,00	0,01

Summe Vertrieb			985,89	985,89
-----------------------	--	--	---------------	---------------

3	2400	Auszahlung	0,00	1.545,20
3	3630	Lohnsteuer	0,00	130,06
3	3640	SV - Dienstgeber	0,00	828,97
3	3650	DZ	0,00	100,70
3	3660	KOMMST	0,00	61,29
3	6000	Löhne / Gehälter	1.766,02	0,00
3	6000	Löhne / Gehälter	276,85	0,00
3	6300	SV - Dienstgeber	441,77	0,00
3	6400	DB	91,93	0,00
3	6500	DZ	8,77	0,00
3	6600	KOMMST	61,29	0,00
3	6700	MV - Dienstgeber	19,58	0,00
3	6999	Centausgleich	0,01	0,00

Summe Produktion			2.666,22	2.666,22
-------------------------	--	--	-----------------	-----------------

Gesamtsummen			4.372,25	4.372,25
---------------------	--	--	-----------------	-----------------