

SWS WINPLAN

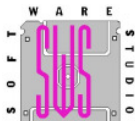

... Arbeitszeiterfassung mit
Druck Arbeitszeitnachweis



Softwarestudio Ges.m.b.H, Grabenweg 72, 6020 Innsbruck

SWS – Winplan Zeiterfassung ...

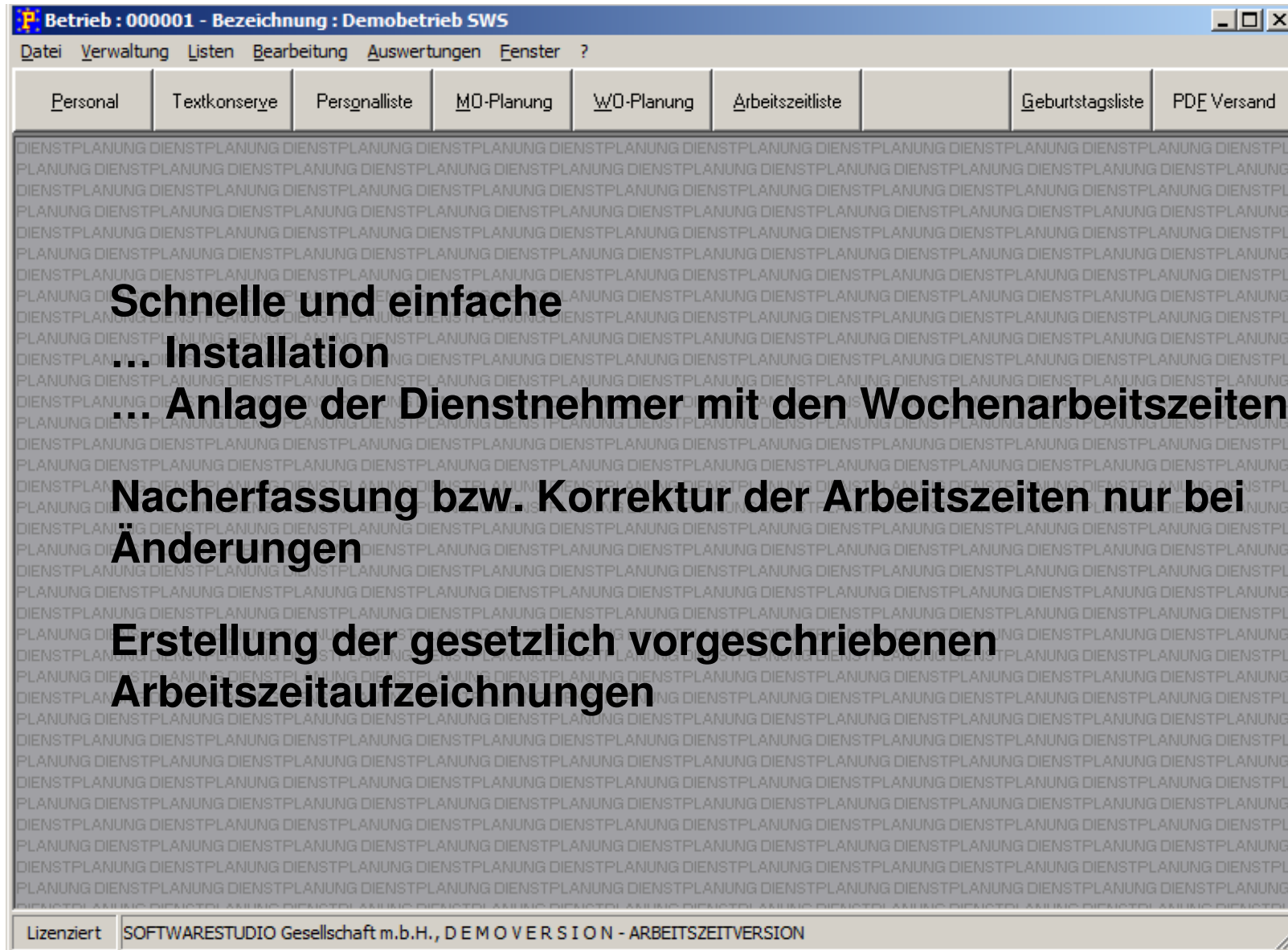

Einfacher Firmenstamm

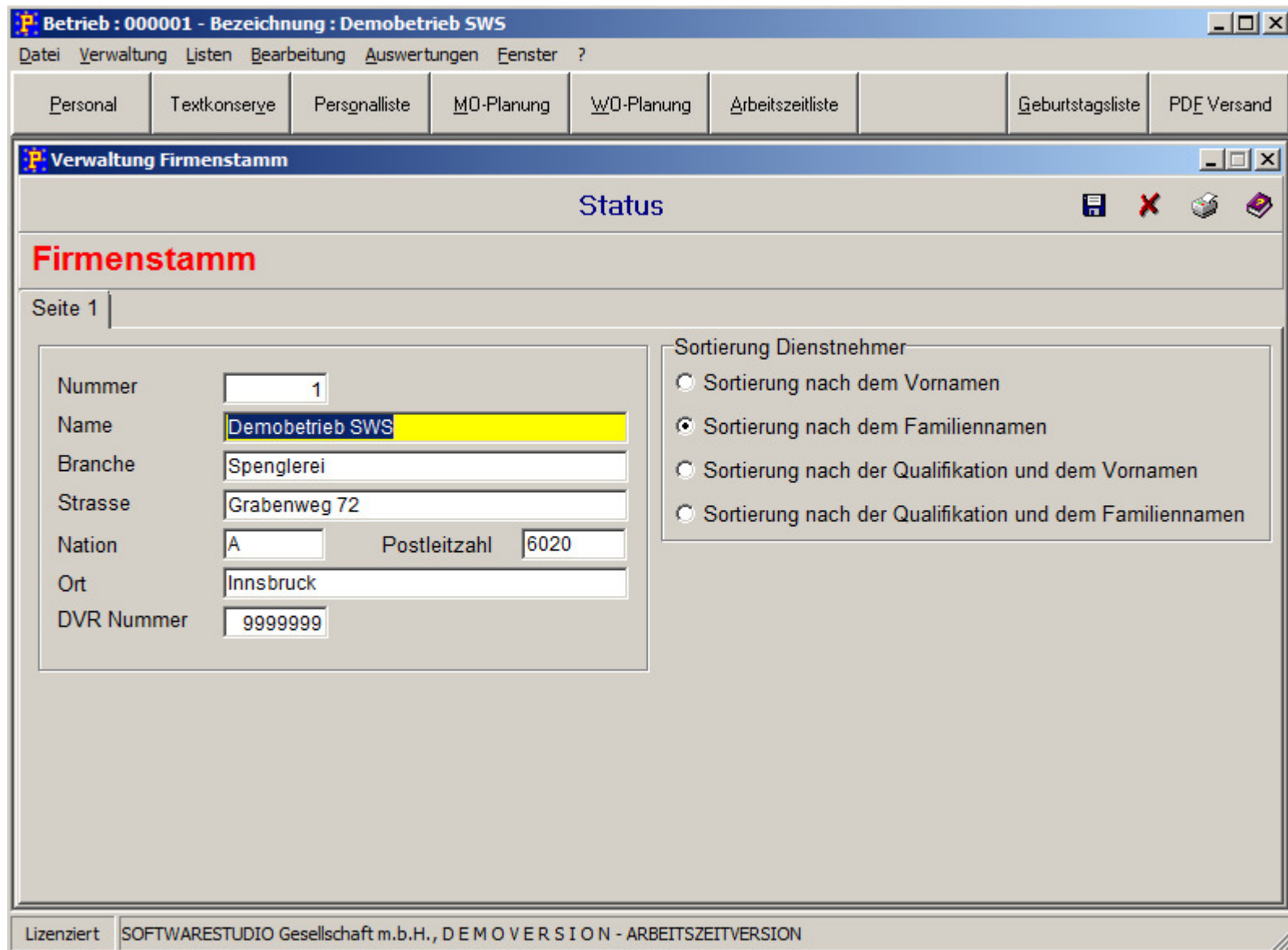

Anlage Dienstnehmer mit

Betrieb : 000001 - Bezeichnung : Demobetrieb SWS

Datei Verwaltung Listen Bearbeitung Auswertungen Fenster ?

Personal Textkonserve Personalliste MO-Planung WO-Planung Arbeitszeitliste Geburtstagsliste PDF Versand

Personalstamm

Matchcode ByName Info

Personalstamm 1 Müller Klaus, Innsbruck 1

Seite 1 Seite 2

Nummer	1	Eintritt	01.01.2009	SV-Nummer	3635
Titel	Herr	Austritt		Geboren am	26.07.1958
Name	Müller			GB-Ausland	
Vorname	Klaus				
Straße	Strasse				
Nation	A	Lehrzeit von	15.09.2002	KV-Gruppe	
Postleitzahl	6020	Lehrzeit bis	14.09.2005	KV-Stufe	
Ort	Innsbruck				
Beschäftigt	Spengler	Stunden pro Woche			40,00
Qualifikation	1 Geselle	Tage pro Woche			5,00
Abteilung	1 Spenglerei	Urlaubsanspruch			25,00

Lizenziert SOFTWARESTUDIO Gesellschaft m.b.H., DEMOVERSION - ARBEITSZEITVERSION

Wochenarbeitszeiten und

Betrieb : 000001 - Bezeichnung : Demobetrieb SWS

Datei Verwaltung Listen Bearbeitung Auswertungen Fenster ?

Personal Textkonserve Personalliste MO-Planung WO-Planung Arbeitszeitliste Geburtstagsliste PDF_Versand

Personalstamm

Matchcode Info

Personalstamm 1 Müller Klaus, Innsbruck 1

Seite 1 Seite 2

Wochenarbeitszeit

	Vormittag		Pause		Nachmittag		Pause	
	VON	BIS	VON	BIS	VON	BIS	VON	BIS
MONTAG	7:30	12:00	10:00	10:15	13:00	17:30	15:45	16:00
DIENSTAG	7:30	12:00	10:00	10:15	13:00	17:30	15:45	16:00
MITTWOCH	7:30	12:00	10:00	10:15	13:00	17:30	15:45	16:00
DONNERSTAG	7:30	12:00	10:00	10:15	13:00	17:30	15:45	16:00
FREITAG	7:30	13:45	10:00	10:15	0:00	0:00	0:00	0:00
SAMSTAG	0:00	0:00	0:00	0:00	0:00	0:00	0:00	0:00
SONNTAG	0:00	0:00	0:00	0:00	0:00	0:00	0:00	0:00

Lizenziert SOFTWARESTUDIO Gesellschaft m.b.H., DEMOVERSION - ARBEITSZEITVERSION

Abteilungen (Qualifikation optional)

The screenshot shows a software application window titled "Betrieb : 000001 - Bezeichnung : Demobetrieb SWS". The main menu includes "Datei", "Verwaltung", "Listen", "Bearbeitung", "Auswertungen", and "Fenster ?". A secondary menu bar contains buttons for "Personal", "Textkonserve", "Personalliste", "MO-Planung", "WO-Planung", "Arbeitszeitliste", "Geburtsliste", and "PDF Versand".

The active window is titled "Verwaltung Textkonserve" and displays "Textkonserve" in red and "Info" in blue. It contains a table with the following data:

Typ	Nummer	Bezeichnung
Abteilung	1	Spenglerei
Qualifikation	1	Geselle
Qualifikation	2	Meister
Qualifikation	3	Hilfsarbeiter

The bottom status bar indicates "Lizenziert SOFTWARESTUDIO Gesellschaft m.b.H., DEMOVERSION - ARBEITSZEITVERSION".

Bearbeitung ... Übernahme Arbeitszeiten laut Personalstamm

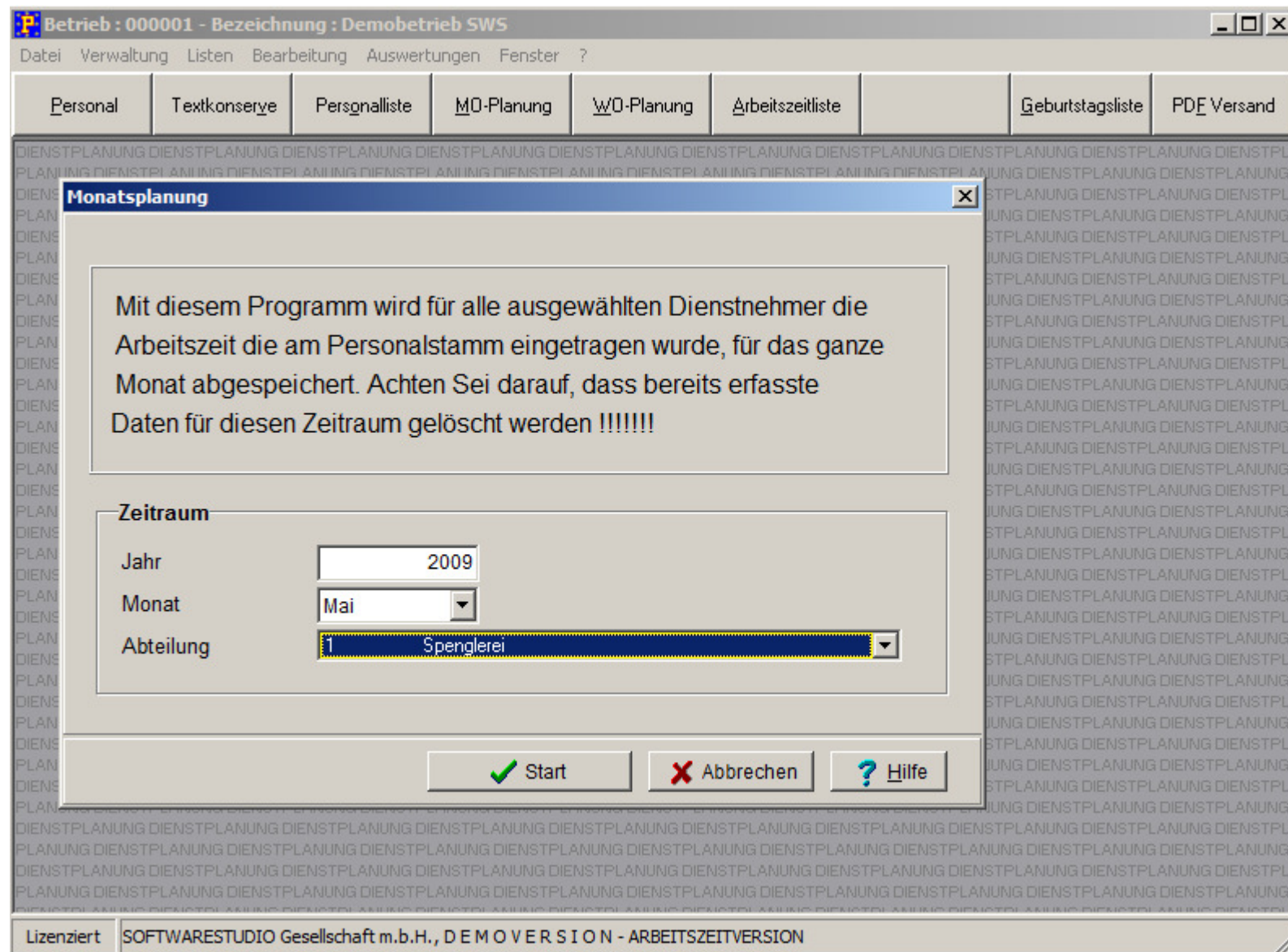

Wochenbearbeitung ...

Eingabe der tatsächliche Arbeitszeit bei Abweichung vom Dienstplan

Betrieb : 000001 - Bezeichnung : Demobetrieb SWS

Wochenbearbeitung

Kalenderwoche 18.05.2009 - 24.05.2009

Dienstnehmer

Tag	Status	VM von	VM bis	Pause von	Pause bis	NM von	NM bis	Pause von	Pause bis	Gesamt
MO	■	7:30	12:00	10:00	10:15	13:00	17:30	15:45	16:00	8:30
DI	■	7:30	12:00	10:00	10:15	13:00	17:30	15:45	16:00	8:30
MI	■	7:30	12:00	10:00	10:15	13:00	17:30	15:45	16:00	8:30
DO	■	7:30	12:00	10:00	10:15	13:00	17:30	15:45	17:00	7:30
FR	■	7:30	13:45	10:00	10:15					6:00
SA	■									
SO	■									
Wochenstunden										39:00

Lizenziert SOFTWARESTUDIO Gesellschaft m.b.H., D E M O V E R S I O N - A R B E I T S Z E I T V E R S I O N

und Ausdruck des Arbeitszeitaufzeichnung

Arbeitszeitaufzeichnung 05 / 2009		Datum :	02.06.2009
Betrieb : 000001 Demobetrieb SWS		Seite :	1
		Formular :	Arbeitszeitaufzeichnung
Mitarbeiter :	00000001	Ein- / Austritt :	01.01.2009
Name :	Müller Klaus	TPW / SPW :	5,00 / 40,00
Beschäftigt als :	Spengler	Abteilung :	Spenglerei

**Arbeitszeitaufzeichnungen
gem. § 26 Abs. 1 Z.5 KJBG, § 26 Abs. 1 AZG**

TAG	Code	Arbeit von Uhrzeit	Arbeit bis Uhrzeit	Pause von	Pause bis	Arbeit von Uhrzeit	Arbeit bis Uhrzeit	Pause von	Pause bis	Stunden
FR 01	Arbeitszeit	07:30	13:45	10:00	10:15					6:00
SA 02										
SO 03										
MO 04	Arbeitszeit	07:30	12:00	10:00	10:15	13:00	17:30	15:45	16:00	8:30
DI 05	Arbeitszeit	07:30	12:00	10:00	10:15	13:00	17:30	15:45	16:00	8:30
MI 06	Arbeitszeit	07:30	12:00	10:00	10:15	13:00	17:30	15:45	16:00	8:30
DO 07	Arbeitszeit	07:30	12:00	10:00	10:15	13:00	17:30	15:45	16:00	8:30
FR 08	Arbeitszeit	07:30	13:45	10:00	10:15					6:00
SA 09										
SO 10										
MO 11	Arbeitszeit	07:30	12:00	10:00	10:15	13:00	17:30	15:45	16:00	8:30
DI 12	Arbeitszeit	07:30	12:00	10:00	10:15	13:00	17:30	15:45	16:00	8:30
MI 13	Arbeitszeit	07:30	12:00	10:00	10:15	13:00	17:30	15:45	16:00	8:30
DO 14	Arbeitszeit	07:30	12:00	10:00	10:15	13:00	17:30	15:45	16:00	8:30
FR 15	Arbeitszeit	07:30	13:45	10:00	10:15					6:00
SA 16										
SO 17										
MO 18	Arbeitszeit	07:30	12:00	10:00	10:15	13:00	17:30	15:45	16:00	8:30
DI 19	Arbeitszeit	07:30	12:00	10:00	10:15	13:00	17:30	15:45	16:00	8:30
MI 20	Arbeitszeit	07:30	12:00	10:00	10:15	13:00	17:30	15:45	16:00	8:30
DO 21	Arbeitszeit	07:30	12:00	10:00	10:15	13:00	17:30	15:45	16:00	8:30
FR 22	Arbeitszeit	07:30	13:45	10:00	10:15					6:00
SA 23										
SO 24										
MO 25	Arbeitszeit	07:30	12:00	10:00	10:15	13:00	17:30	15:45	16:00	8:30
DI 26	Arbeitszeit	07:30	12:00	10:00	10:15	13:00	17:30	15:45	16:00	8:30
MI 27	Arbeitszeit	07:30	12:00	10:00	10:15	13:00	17:30	15:45	16:00	8:30
DO 28	Arbeitszeit	07:30	12:00	10:00	10:15	13:00	17:30	15:45	16:00	8:30
FR 29	Arbeitszeit	07:30	13:45	10:00	10:15					6:00
SA 30										
SO 31										
GESAMT										166:00

unser Service

- Laufende Wartung – Update über Internet
- Betreuung durch kompetente Mitarbeiter
- Schulung und Installation vor Ort
- Ganztägige Hotline

... haben Sie weitere Fragen?

... wünschen Sie ein Präsentation?

rufen Sie uns an oder senden Sie uns einfach eine E-Mail

Telefonnummer: 0512 – 33 44 0 E-Mail: office@softwarestudio.at